



Settembre 2024

Ufficio di Piano  
Responsabile  
arch. Simona Cerutti

Sindaco  
avv. Patrizia Calza

Consulenza Urbanistica generale  
arch. Gian Paolo Passoni

Assessore all'Urbanistica  
avv. Patrizia Calza

Collaboratori  
arch. Annalisa Castellani  
dott. Francesco Merli  
arch. Ilaria Morganti

Segretario Comunale  
dott. Rita Carotenuto

Assunzione

Approvazione

Adozione

TAVOLE DEI VINCOLI

RISPETTI

TAV. ZRI n.3	ALTRE ZONE DI RISPETTO
SCALA 1:25000	

BOX 1

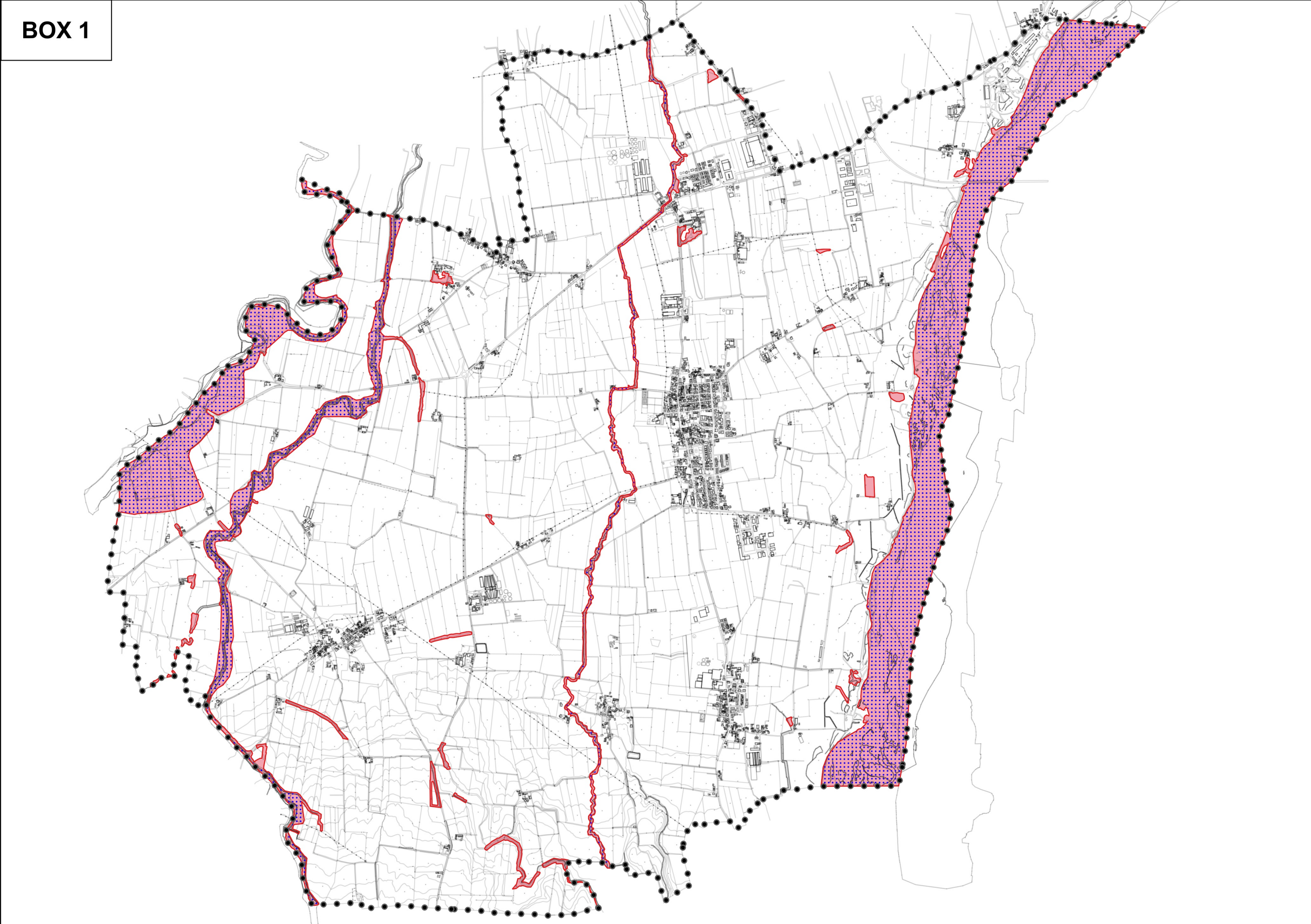

BOX 2

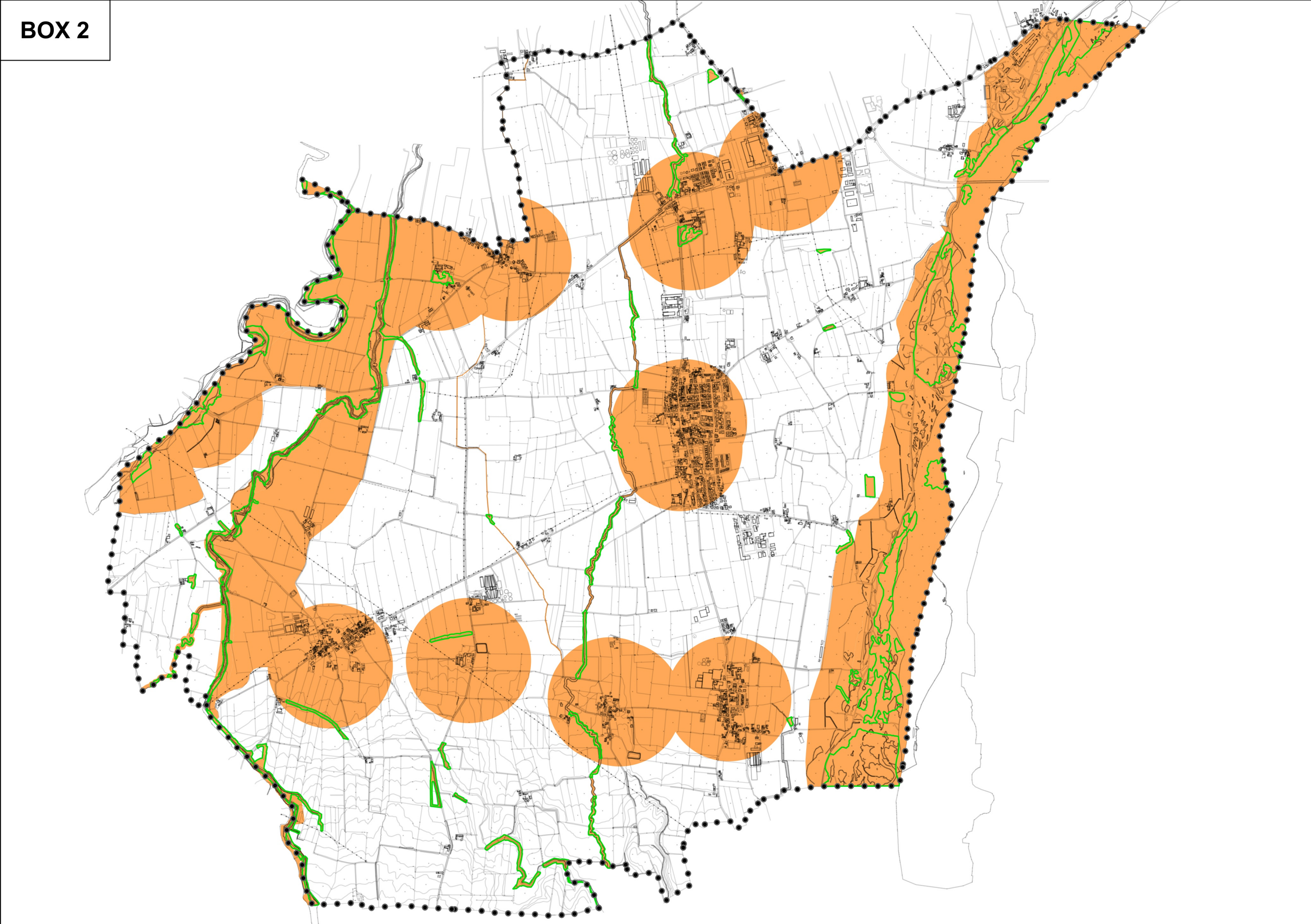

Legenda

BOX 1 - Impianti eolici, Impianti Biogas - Biometano, Impianti Biomasse

- Aree non idonee all'installazione di impianti eolici
- Aree non idonee all'installazione di impianti di biogas
- Aree non idonee all'installazione di impianti di biomassa

BOX 2 - Impianti fotovoltaici, Impianti idroelettrici

- Aree non idonee all'installazione di impianti fotovoltaici
- Aree non idonee all'installazione di impianti idroelettrici

BOX 3 - Vincoli alla localizzazione di Impianti e gestione Rifiuti

Stralcio tav. R2 PTAV - Distanze di rispetto da recettori sensibili

Operazione	Impianti per operazioni D1, D5 (deposito in discarica)	Impianti per operazioni D10, R1 (incenerimento o produzione di energia)	Impianti per operazioni RS*, DS* (trattamento o deposito di sostanza organica)	Impianti per operazioni R10 per fanghi in agricoltura diversi da quelli designati dal D.Lgs. 99/1992 (spandimento sul suolo)	Impianti per altre operazioni D o R relative a rifiuti C&D
DISTANZE MINIME					
Elemento territoriale cartografabile					
Centri abitati (ISTAT 2011)	2.000 m	1.000 m	500 m	500 m	500 m
Nuclei abitati (ISTAT 2011)					

BOX 4 - Zone di protezione dall'inquinamento luminoso

Zone di protezione dall'inquinamento luminoso  
Includono: Parco Regionale Fluviale del Trebbia, Sito ZSC/ZPS: "Basso Trebbia", Area di collegamento fluviale del torrente Tidone

BOX 3

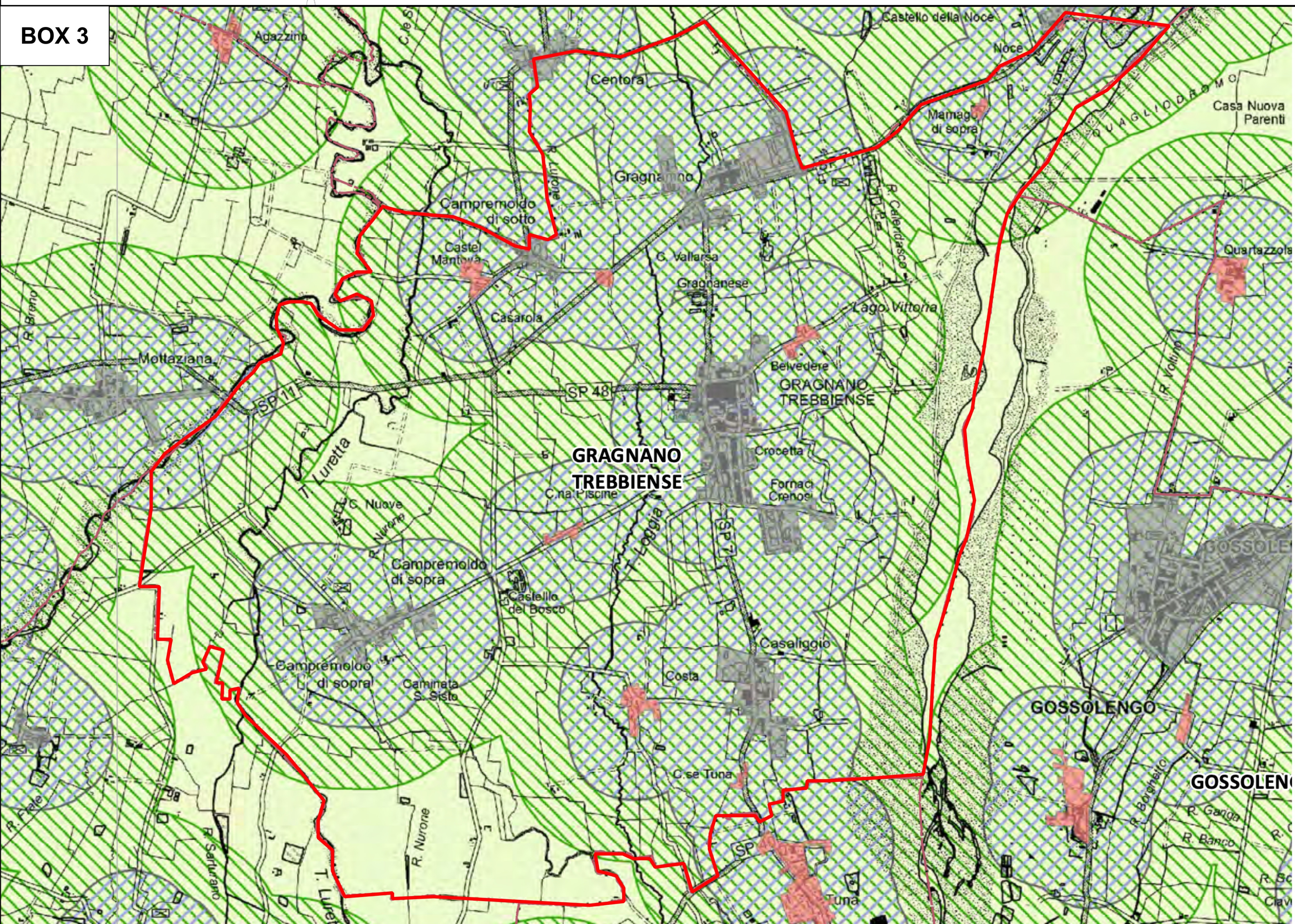

BOX 4

